BAGAN SUSUNAN ORGANISASI
BADAN PERENCANAAN PEMBANGUNAN DAERAH
KABUPATEN MALUKU TENGGARA

LAMPIRAN I

PERATURAN DAERAH KABUPATEN MALUKU TENGGARA
NOMOR 6 TAHUN 2011
TANGGAL 29 DESEMBER 2011

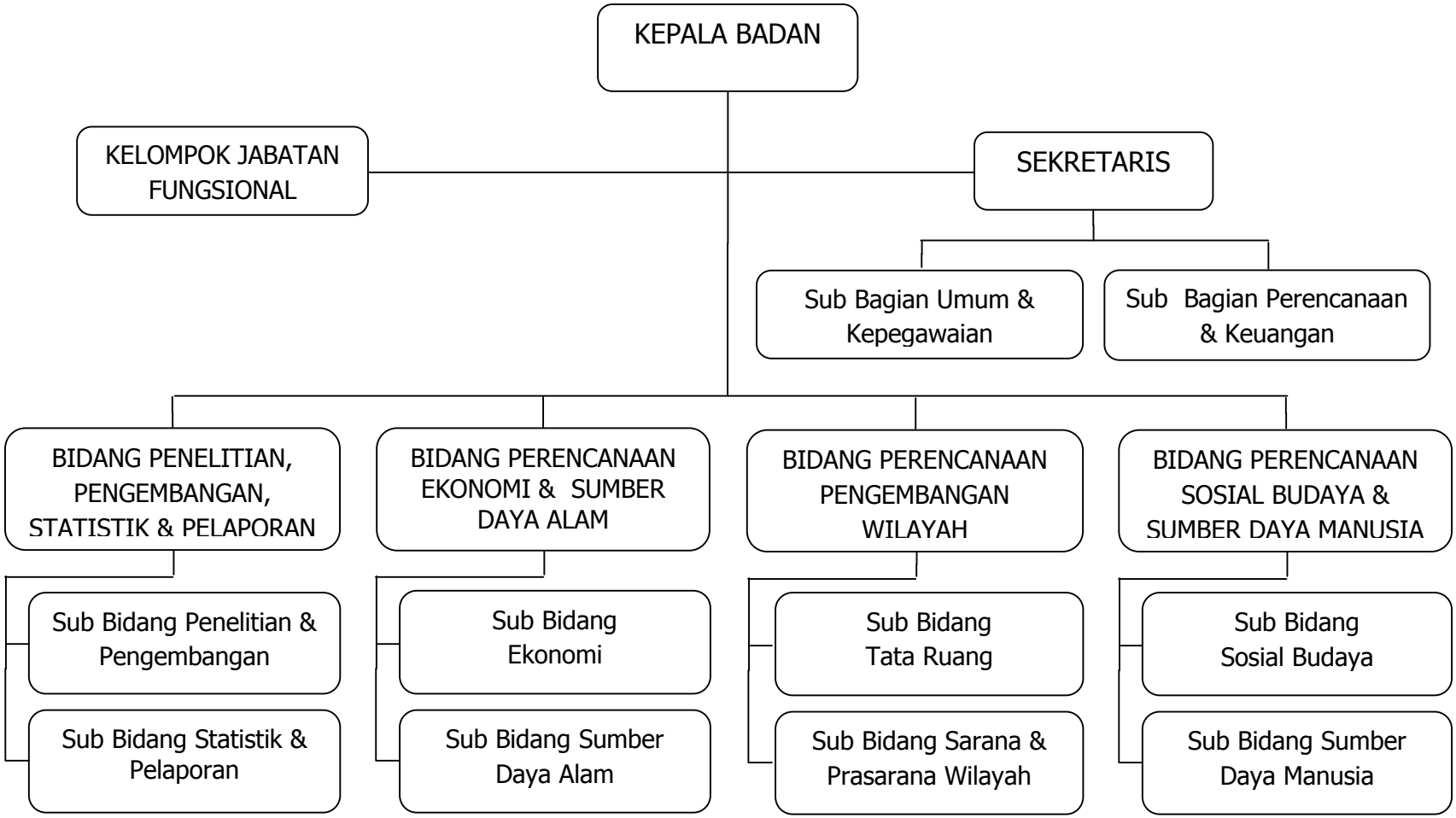

BUPATI MALUKU TENGGARA,

Cap/Ttd.

ANDERIAS RENTANUBUN

BAGAN SUSUNAN ORGANISASI
INSPEKTORAT
KABUPATEN MALUKU TENGGARA

LAMPIRAN II PERATURAN DAERAH KABUPATEN MALUKU TENGGARA
NOMOR 6 TAHUN 2011
TANGGAL 29 DESEMBER 2011

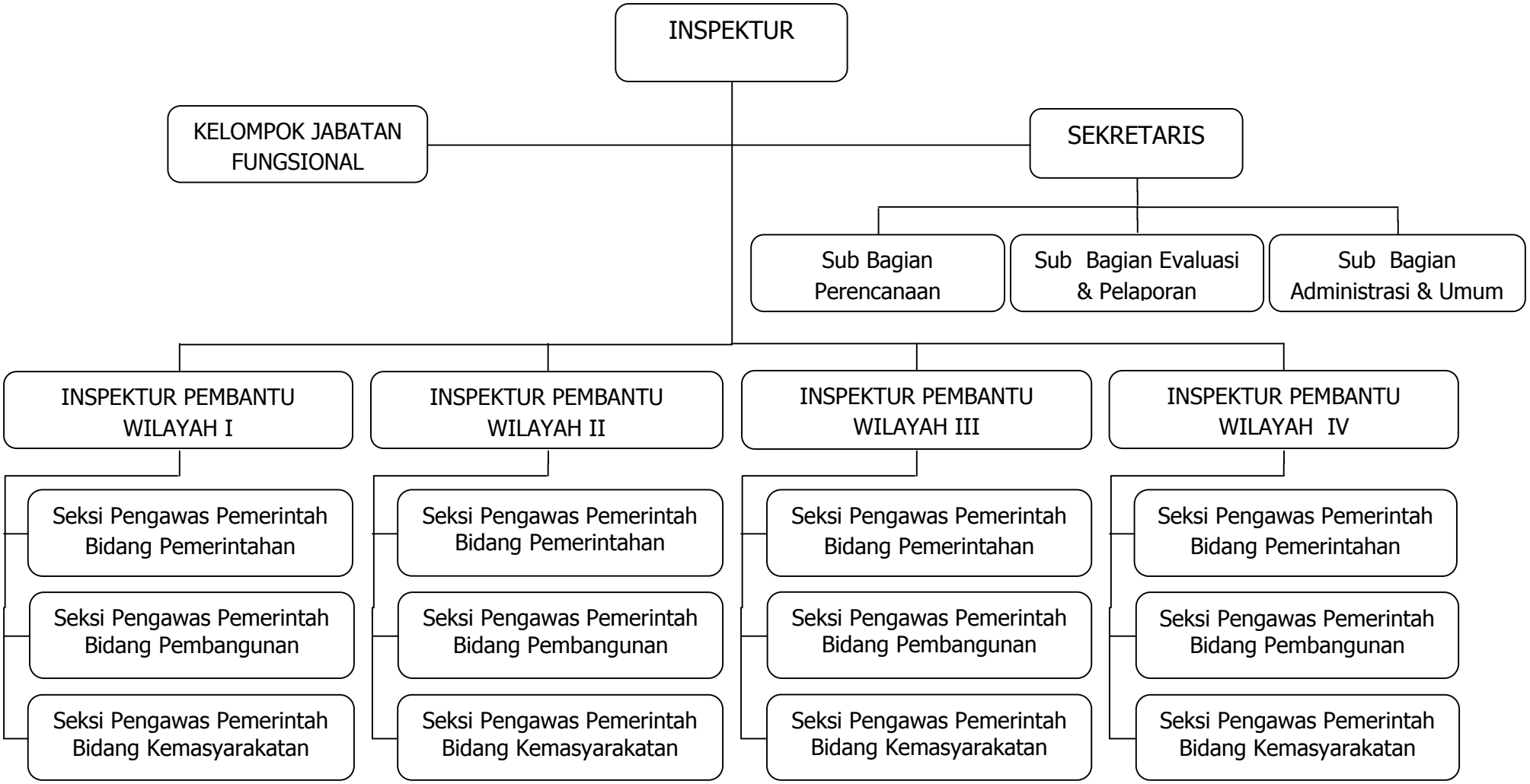

BUPATI MALUKU TENGGARA,

Cap/Ttd.

ANDERIAS RENTANUBUN

BAGAN SUSUNAN ORGANISASI
BADAN KEPEGAWAIAN DAERAH
KABUPATEN MALUKU TENGGARA

LAMPIRAN III PERATURAN DAERAH KABUPATEN MALUKU TENGGARA
NOMOR 6 TAHUN 2011
TANGGAL 29 DESEMBER 2011

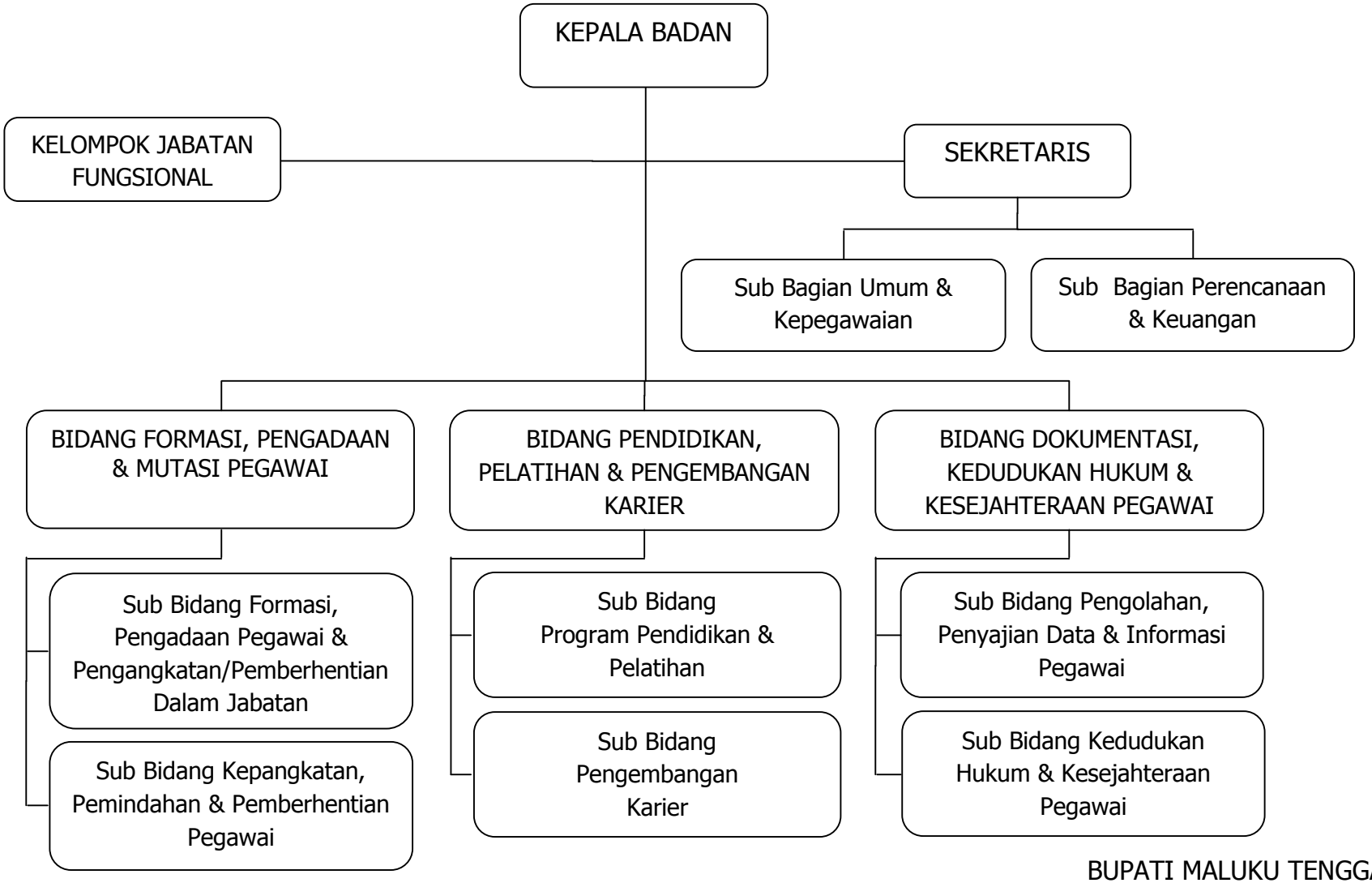

BUPATI MALUKU TENGGARA,

Cap/Ttd.

ANDERIAS RENTANUBUN

BAGAN SUSUNAN ORGANISASI
BADAN PEMBERDAYAAN PEREMPUAN,
PERLINDUNGAN ANAK DAN KELUARGA BERENCANA
KABUPATEN MALUKU TENGGARA

LAMPIRAN IV

PERATURAN DAERAH KABUPATEN MALUKU TENGGARA
NOMOR 6 TAHUN 2011
TANGGAL 29 DESEMBER 2011

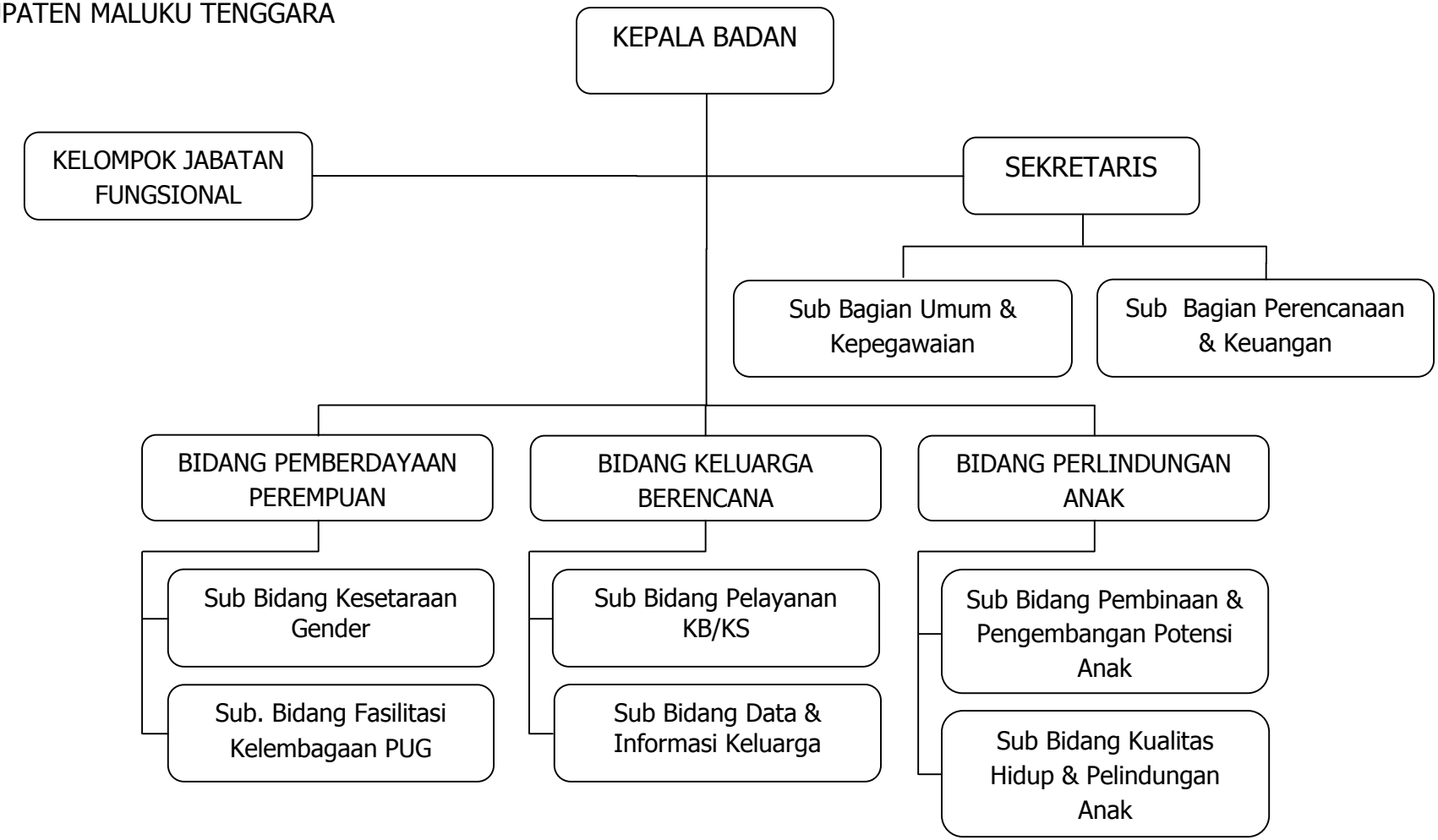

BUPATI MALUKU TENGGARA,

Cap/Ttd.

ANDERIAS RENTANUBUN

BAGAN SUSUNAN ORGANISASI
BADAN PELAKSANA PENYULUHAN PERTANIAN,
PERIKANAN DAN KEHUTANAN
KABUPATEN MALUKU TENGGARA

LAMPIRAN V

PERATURAN DAERAH KABUPATEN MALUKU TENGGARA
NOMOR 6 TAHUN 2011
TANGGAL 29 DESEMBER 2011

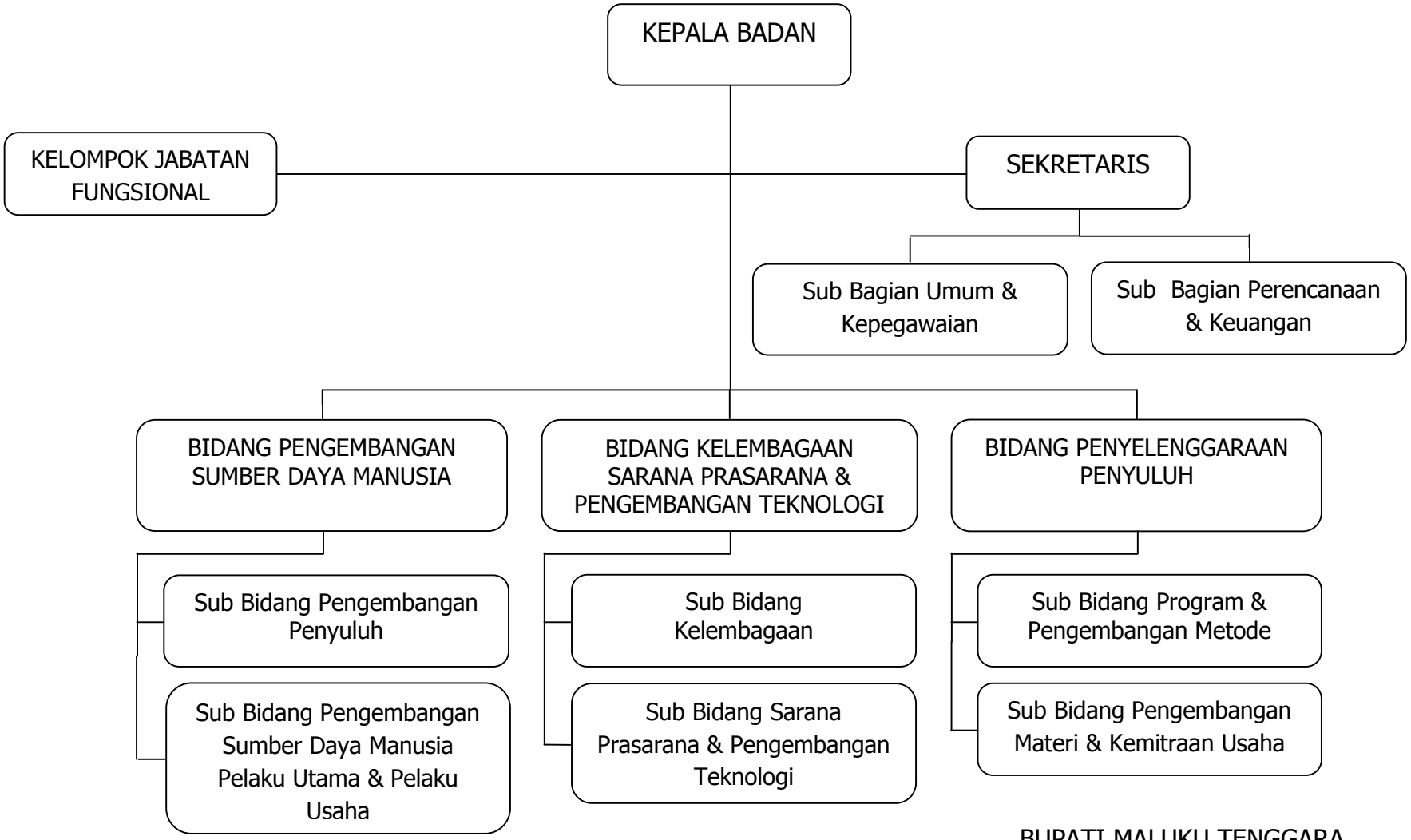

BUPATI MALUKU TENGGARA,

Cap/Ttd.

ANDERIAS RENTANUBUN